



Obras de la carretera en el entorno de Llano Alegre, en Guía. | P. L. MATEOS

## Las nuevas carreteras están en ejecución y listas para contratarse

■ Gran parte del vial costero del Norte será una realidad en el marco de 2010

J. Bolaños  
GUÍA

El panorama de las carreteras del Norte comienza a clarificarse. Después de la primera manifestación convocada por la Mancomunidad de Ayuntamientos del Norte con el apoyo de unas 15.000 personas y la paciencia diaria de los muchos conductores que se ven atrapados por las colas en el tráfico, los proyectos de las principales vías de la costa ya están viendo la luz. Pero, sobre todo, la proyección de los plazos estipulados aventuran que puedan estar operativas en el marco del año 2010.

El tramo entre El Pagador y la entrada de Guía está en ejecución desde hace dos meses, la cuarta fase de la circunvalación de Las Palmas de Gran Canaria (que permitirá una nueva salida de la capital hasta la Granja del Cabildo, en Arucas) está en el periodo de concurso público de adjudicación y el cuarto carril (que será la solución provisional en

el tramo entre la Granja y Bañaderos) está a punto de adjudicarse, mientras se espera que la primera fase de la nueva vía de La Aldea vea la luz antes del verano.

El alcalde, Fernando Bañolas, resalta que la definitiva ejecución del vial costero del Norte comienza a ser una realidad, después de tantos años de espera. Y, sobre todo, valora su importancia, no sólo porque repercutirá en los conductores que cada día soportan largas esperas en la carretera para salir de los cotidianos atascos, sino porque estas obras que deberán estar prácticamente finalizadas en dos o tres años, permitirán abrir nuevas posibilidades económicas para la comarca, ya que se eliminará uno de los obstáculos que frena posibles inversiones.

“Estamos ante un panorama esperanzador para los próximos años, y ahora debemos aprovechar las oportunidades que se nos presentan”, recalca el alcalde de Guía.

### “Parecía casi imposible hasta hace poco, pero las grandes inversiones ya están llegando”, asegura el alcalde

gran espacio eminentemente comercial. Además, esta zona contará con el futuro centro comercial cerrado, previsto en el entorno de la rotonda de entrada de Gáldar y la autovía. “Hay ya inversores muy interesados,

ya que ahora sí están viendo que aquella zona ofrecerá un gran movimiento, ya que también están previstas las 700 viviendas y las que se realizan en toda la zona”. Además, se prevé la renovación del mobiliario urbano y de la cartelería comercial, se reordenará el tráfico y se delimitarán próximamente zonas azules para propiciar la rotación de los vehículos que aparquen en todo este entorno del centro, aunque las calles están aún pendientes de decidirse. Eso sí, para ello el Pleno municipal deberá estudiar la aprobación de una serie de ordenanzas que permitirán aco-

meter muchas de estas iniciativas. Entre ellas se contempla una sobre aparcamientos, otra para fijar las tarifas de la zona azul, del tráfico y de ocupación de bienes (para la instalación de bañeras para tirar escombros).

El alcalde resalta que estas obras se complementan con la revitalización del Cenobio de Valerón, y los grandes proyectos comarcales, como es el gran complejo ferial y ganadero de Guía y la zona industrial de Gáldar con la ampliación del puerto de Agaete. “Parecía imposible, pero las inversiones ya están llegando”, sentencia el alcalde.



**INMOCASA**®

**GRUPO PIBASA**

**Venta últimos pisos en Gáldar, entrega inmediata**

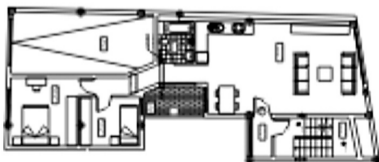

Piso de 2 dormitorios, salón-cocina, baño, patio, plaza de garaje y trastero. Cocina amueblada y aire acondicionado en salón. Materiales de 1ª calidad.  
**PRECIO: 119.601,41 euros.**



Piso de 3 dormitorios, salón-comedor, cocina, solana, baño, plaza de garaje y trastero. Cocina amueblada y aire acondicionado en salón. Materiales de 1ª calidad.  
**PRECIO: 125.611,53 euros.**

**Su Inmobiliaria**



FACHADA



COCINA

**Oficina en Santa María de Guía  
C/ Albercón de la Virgen, 4  
(Carretera Guía-Moya)**

**Tfno: 928 88 39 54 • 928 88 20 52  
678 76 16 15 - 625 15 51 50**